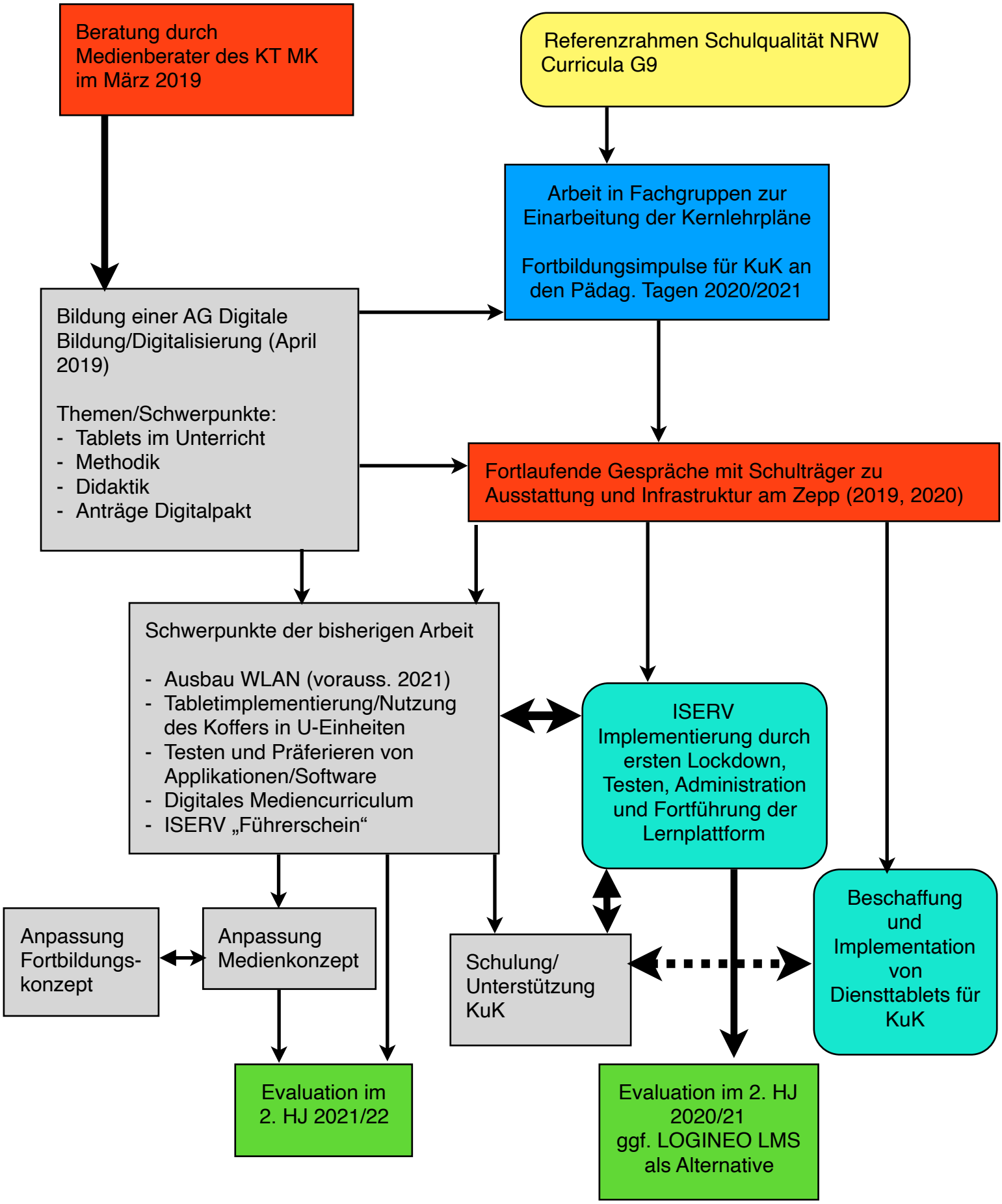Für die Fortführung und Weiterentwicklung der Digitalen Bildung und des Medienkonzeptes ergibt sich für uns ein folgender Arbeitsplan: